sponsored by AGC
Photo Gallery
Free Calculation Softwares
Video Training Click Here

Cerca
Cerca

Mappa dei progetti

Regioni

Città più attive:
Milano
Torino
Bari
Roma
Palermo

Contatti
Feed RSS
Crea una scheda
UrbanFile Blog
Urban FaceBook
Links

ShinyStat™
Visite tot. 1313912
Online 13

Milano

La casa del Ben-essere

Una casa ad impatto zero, sia per l'ambiente che per il portafogli.

È quella progettata dall'architetto Paolo Bodega e **in mostra a Milano ai Giardini Montanelli fino al 4 luglio 2010.**

Ottanta metri quadri (80m2) con tutti i comfort, progettati per garantire la massima fruibilità anche ad anziani e disabili e con caratteristiche da green economy.

Si chiama Casa del Ben-essere, perchè oltre ad avere un sistema domotico che assicura la regolazione di temperatura, umidità, luce e purificazione dell'aria, è progettata per 'espandersi' o 'restringersi' a seconda delle condizioni climatiche e delle diverse ore della giornata e di modificare disposizione degli spazi interni e della luce sulla base dell'umore dei suoi ospiti.

L'unità abitativa è realizzata con tecnologia di edilizia industrializzata a grandi pannelli in cemento armato, che garantisce l'antisismicità dell'edificio e la sua elevata durabilità nel tempo. Inoltre questo sistema di costruzione, avvalendosi di un processo produttivo di tipo industriale, assicura tolleranze controllate e qualità prestazionali certificate, rapidità di montaggio, tempi ridotti di cantiere e minori disagi alla collettività.

Ma non solo. È prevista anche una microserra che permette di coltivare ortaggi ed essenze officinali.

Il costo? 1700 euro al metro quadro, arredo incluso.

"Costruirla equivale a piantare dieci alberi".

Lo speciale rivestimento esterno, infatti, permette di assorbire gli agenti inquinanti esattamente come fanno gli alberi. Inoltre, le basse emissioni della Casa del Ben-essere permetterebbe di costruire in breve tempo interi quartieri ecocompatibili.

La casa del Ben-essere

Esempio di casa a impatto 0

---

sito istituzionale: http://www.lacasadelben-essere.it/home.asp

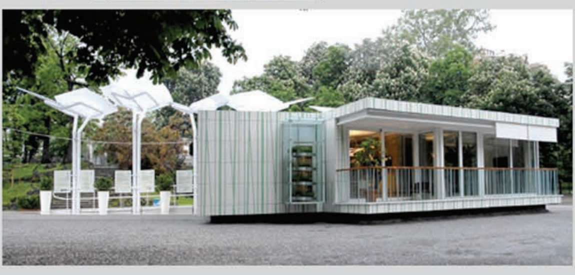

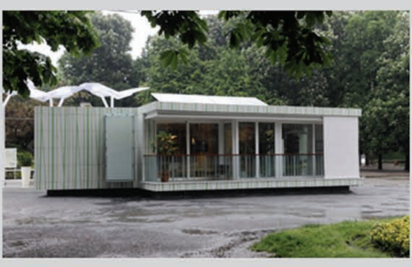

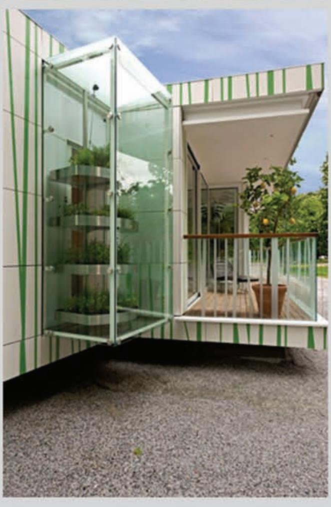

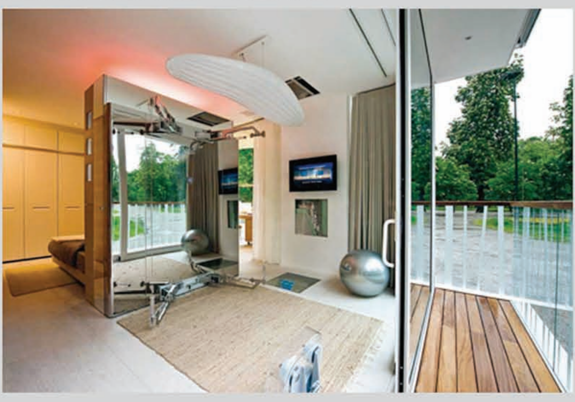

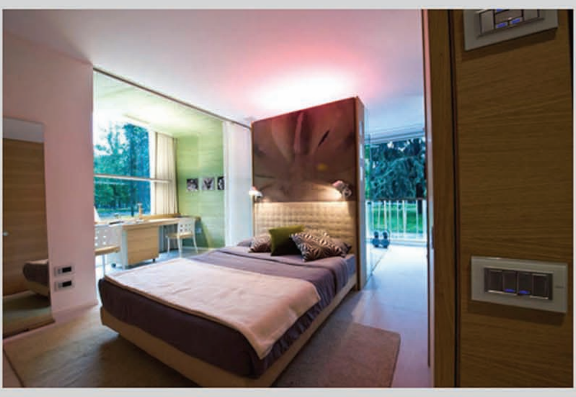

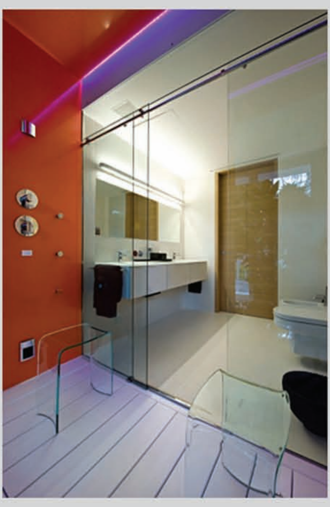

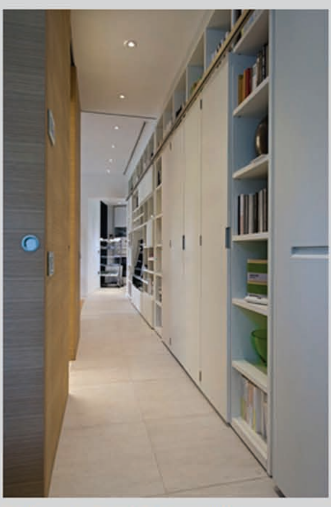

Scheda creata da domex72 il 14 maggio 2010.
Ultimo aggiornamento il 19 maggio 2010 di ilCarlo.

Menu

Modifica | Vota | Scrivi un commento | Vedi discussione | Sottoscrivi | Segnala all'amministratore

Commenti

domex72
27 maggio 2010
Ore 09:30

Se capisco bene il tuo commento, ritieni che una scheda per questo tipo di struttura starebbe meglio in un sito dove si fa promozione di prodotti, piuttosto che in un sito dove si trattano realizzazioni architettoniche.
Ma questa abitazione, essendo tra le altre cose progettata dall'architetto Paolo Bodega (che non e' l'ultimo arrivato) e' di fatto una realizzazione arhitettonica, pertanto ritengo che l'argomento rientra perfettamente nel tema del sito.
Grattacieli e ponti sono argomenti dell'architettura.
Di fatto l'architettura è la disciplina che ha come scopo l'organizzazione dello spazio in cui vive l'essere umano.

foerster
27 maggio 2010
Ore 02:06

pero' siamo un po' fuori tema, qui si parla di realizzazioni architettoniche in essere, non di promozioni di prodotti, per quanto nobili negli intenti:-) Il disegno e l'arredo interno sono molto belli.
Detto questo anche io ultimamente ho scoperto meglio, nel dettaglio, il significato dell'impatto. Con una tecnica a infrarossi hanno realizzato foto in cui era "visibile" il rilascio già semplicemente di calore disperso degli edifici in città, ed è impressionante. Mettiamoci poi che in ogni condominio c'è la vecchia che monopolizza le riunioni imponendo il riscaldamento quando ci sono 22 gradi all'esterno, ma lei sente freddo.... verrà davvero il tempo in cui volenti o nolenti dovremo imparare a sacrificare qualcosa, sperando di farlo in tempo. Scusate l'excursus.